

# Vorstellung Sportstättendatenbank / Sportatlas Hessen

# Erfassung der hessischen Sportstätten und Überführung in digitale Sportstättendatenbank

Die wichtigsten Fakten im Überblick

## 11.000-12.000

Sportstätten gibt es in Hessen. Diese werden seit März 2021 digital in der Sportstättendatenbank von den Gebietskörperschaften und seit März 2022 von den Vereinen gepflegt und nacherfasst.

## 2017

Die Datenbank ist initial mit Daten aus einer Erhebung von 2017 befüllt. Die Gebietskörperschaften haben Datendoubletten entfernt und fehlende Sportstätten ergänzt.

## Veröffentlichung im Sportatlas

In Kürze soll nach erfolgreicher Implementierung eines Auswertungstools der Sportatlas als kartenbasiertes Serviceangebot für Sportinteressierte online gehen. Die Sportstättendatenbank dient als Grundlage für den Sportatlas.

# Sportstättendatenbank

**Sportstättendatenbank** Benutzerhandbuch FAQ Hilfe sysadmin\_hmdis Abmelden

Sportstätten Organisation Benutzerverwaltung Administration

### Sportanlage Lindenau in Hanau

Geändert am 20.12.2021 10:15:53 von Hanau

Sportstätten-ID: 06435014-0001

Sportstätte Ausstattung Bilder Kontakt Liegenschaft Sportanlagen Sportarten

Name der Sportstätte \*  
Sportanlage Lindenau

Kategorie der Sportstätte \*  
Sportplatz

Schulsport geeignet  
 Öffentlicher Zugang gegeben

Koordinaten der Sportstätte  
Breitengrad: 5550273.479 Längengrad: 497029.92

Adresse der Sportstätte  
Postleitzahl: 63457 Ort: Hanau  
Straße: Rue de Confians Hausnummer: 6 Zusatz:

Baulicher Zustand  
Betriebsstatus: in Betrieb  
Baujahr:  
Letzte Sanierung:

Abbrechen Speichern Nicht im Sportatlas veröffentlichen PDF

**Sportstättendatenbank** Benutzerhandbuch FAQ Hilfe sysadmin\_hmdis Abmelden

Sportstätten Organisation Benutzerverwaltung Administration

### Sportstätten Land Hessen

Sportstätte anlegen

Einträge pro Seite: 10 1 - 10 von 754

Kreis	Ort	Name	Anschrift v	Kategorie	Eigentümer	Stand	
Frankfurt am Main	Frankfurt am Main	Carl-von-Weinberg-Schule Halle B	Zur Waldau 27	Sporthalle	Stadt / Gemeinde	●	Bearbeiten Löschen
Frankfurt am Main	Frankfurt am Main	Carl-von-Weinberg-Schule Halle A	Zur Waldau 21	Sporthalle	Stadt / Gemeinde	●	Bearbeiten Löschen
Frankfurt am Main	Frankfurt am Main	Vereinshaus VfL Goldstein	Zur Waldau 12	Sporthalle	Sportverein / Sportverband	●	Bearbeiten Löschen
Frankfurt am Main	Frankfurt am Main	Tennissgemeinschaft Goldstein	Zur Waldau 12	Tennissportstätte	Sportverein / Sportverband	●	Bearbeiten Löschen
Frankfurt am Main	Frankfurt am Main	Sportanlage Goldstein	Zur Waldau 12	Sportplatz	Stadt / Gemeinde	●	Bearbeiten Löschen
Frankfurt am Main	Frankfurt am Main	Streetballanlage Goldstein Süd Zur Waldau	Zur Waldau	Öffentlicher Sport- und Bewegungsraum	Stadt / Gemeinde	●	Bearbeiten Löschen
Frankfurt am Main	Frankfurt am Main	Grundschule Riedberg	Zur Kalbacher Höhe 15	Sporthalle	Stadt / Gemeinde	●	Bearbeiten Löschen
Frankfurt am Main	Frankfurt am Main	Fitnessanlage Zum Taubenzeinten	Zum Taubenzeinten	Öffentlicher Sport- und Bewegungsraum	Stadt / Gemeinde	●	Bearbeiten Löschen

# Sportatlas Hessen

- Sporthalle**: Rue de Conflans 4, 63457 Hanau. Schulsport geeignet: JA.
- Sportanlagen (1)**: MEHRZWECKHALLE LINDENAU.
- Sportarten (10)**: BADMINTON, FITNESS, FUSSBALL, GESUNDHEITSPORT, GYMNASTIK, HANDBALL, JU JITSU, TANZSPORT, TURNEN, VOLLEYBALL.
- Ausstattung (9)**: 60 PARKPLÄTZE, BEDARFKÜCHE, ERSTE-HILFE-RÄUME, GERÄTERÄUME, MATERIAL- UND LAGERRÄUME, SANITÄRRÄUME - PUBLIKUM, TECHNERRÄUME, UMWELDE- UND SANITÄRRÄUME - PERSONAL, UMWELDE- UND SANITÄRRÄUME - SPORTTREIBENDE.
- Barrierefreiheit**: NEBENRÄUME: NEIN, SPORTFLÄCHE: NEIN, ZUSCHAUEREINRICHTUNG: NEIN.
- Kontakt**: Hanau.
- Nutzer der Sportstätte**: 28036 Ruderclub Möve 1919 Großaheim e.V.
- Teilen**: Social media sharing options (Twitter, Facebook, Google+, LinkedIn, Pinterest).
- + ÄNDERUNGEN VORSCHLAGEN**: Button for reporting changes.

Below the map, there are several news articles with "MEHR ANZEIGEN" buttons:

- „SPORTLAND HESSEN bewegt“ erhält eigenen Internetauftritt**: 24.09.2022 Pressemitteilung Landesprogramm „SPORTLAND HESSEN bewegt“ erhält eigenen Internetauftritt. Die gleichnamige neue Website gibt seit heute einen allgemeinen Überblick über das Landesprogramm und dient als zentrale Informationsplattform.
- Land fördert den Sport in Steinau mit rund 475.000 Euro**: 23.09.2022 Pressemitteilung Förderung Land fördert den Sport in Steinau mit rund 475.000 Euro. Innenminister Peter Beuth hat die Stadt Steinau an der Straße besucht und zwei Förderbescheide an den Magistrat der Stadt übergeben.
- Stefan Sauer übergibt 57.000 Euro für Sanierung des Freibades Riedstadt-Goddelau**: 06.10.2022 Pressemitteilung Förderung Stefan Sauer übergibt 57.000 Euro für Sanierung des Freibades Riedstadt-Goddelau. Die Mittel stammen aus dem SWM-Förderprogramm, mit dem die Landesregierung noch bis Ende 2023 den Bau und die Modernisierung der Frei- und Hallenbäder unterstützt.
- BMI entzieht Winterberg/Willingen Status als Bundesstützpunkt**: 30.09.2022 Pressemitteilung Wintersport BMI entzieht Winterberg/Willingen Status als Bundesstützpunkt. Das Bundesinnenministerium (BMI) hat mitgeteilt, dass der Bundesstützpunkt Ski-Nordisch über den 31.12.2022 nicht mehr als solcher anerkannt wird.
- Staatsekretär übergibt 80.000 Euro an die Organisatoren der Europäischen Woche des Sports**: 30.09.2022 Pressemitteilung Förderung Staatsekretär übergibt 80.000 Euro an die Organisatoren der Europäischen Woche des Sports Stefan Sauer: „Angebote für mehr Bewegung im Alltag weiter ausbauen“.
- Land fördert den Sport in Steinau mit rund 475.000 Euro**: 23.09.2022 Pressemitteilung Förderung Land fördert den Sport in Steinau mit rund 475.000 Euro. Innenminister Peter Beuth hat die Stadt Steinau an der Straße besucht und zwei Förderbescheide an den Magistrat der Stadt übergeben.
- Staatsekretär Sauer besucht Festveranstaltung des SV Bad Camberg**: 10.09.2022 Pressemitteilung Jubiläum Staatsekretär Sauer besucht Festveranstaltung des SV Bad Camberg. Anlässlich des 100-jährigen Bestehens hat er dem Verein zum nachgehenden Vereinsjubiläum gratuliert und dem Ehrenamtlichen für ihr fortwährendes Engagement gedankt.
- Sportminister empfängt neu gewählten Vorstand**: 06.09.2022 Pressemitteilung Sportjugend Sportminister empfängt neu gewählten Vorstand. Im Rahmen des Besuchs übergibt der Minister zwei Förderbescheide in Höhe von rund 500.000 Euro.
- Peter Beuth besucht Fußball-**: Peter Beuth besucht Fußball-
- Sportminister Peter Beuth beim Sommerfest**: Sportminister Peter Beuth beim Sommerfest.
- Mehr als eine Million Euro an Fördergeldern**: Mehr als eine Million Euro an Fördergeldern.
- Förderung in Höhe von 50.000 Euro für den**: Förderung in Höhe von 50.000 Euro für den.

# Sportstättendatenbank

## Schritt 1 – Kommunen

- Versand der Zugangsdaten im März 2021
- Begleitende Kommunikation

03/2021 Rundschreiben Kommunale Spitzenverbände

05/2021 Kommunalbrief (HMdIS)

06/2021 Isb h Magazin „Sport in Hessen“

- Hürden in den Kommunen:

Fehlende personelle Ressourcen

Sportstättendaten liegen nicht zentral vor => interne Koordinierung zwischen den Ämtern erforderlich

Absprache zwischen Landkreisen und landkreisangehörigen Kommunen notwendig

### Hessischer Städte- und Gemeindebund

Verband der kreisangehörigen Städte und Gemeinden des Landes Hessen

Fachinformationen Sonstige Rechtsgebiete, Dienstag, 9. März 2021

#### Sport: Sportstättendatenbank geht am 18. März 2021 online

Das Land Hessen stellt in Kooperation mit dem Landessportbund Hessen eine Sportstättendatenbank zur Verfügung, die zukünftig alle Sportstätten und Bewegungsräume in Hessen mit den relevanten Informationen, wie Ausstattung oder möglichen Sportarten, abbilden soll.

Damit schließt die Sportstättendatenbank die Lücke der bundesweiten Sportstättenstatistik, die seit 2002 nicht fortgeschrieben wurde.

Die Sportstättendatenbank ermöglicht es Landkreisen und Kommunen anwenderfreundlich zu pflegen. Sie soll unter anderem die internen Prozesse unterstützen, beispielsweise im Rahmen der Weiterentwicklung, der Sportstätten und mithin auch der Sportentwicklungsplanung.

Alle Landkreise und Kommunen erhalten ab 18. März 2021 individuelle Sportstättendatenbank, auf die über das Internet zugegriffen werden kann. Initial mit den Daten von ca. 11.000 überwiegend kommunalen Sportstätten aus dem Jahr 2017 stammen, soll nun auf Wunsch des Hessischen Ministeriums für Sport und Jugend die bereits hinterlegten Daten gesichert und zusätzlich die Daten der Kommunen erfasst und in der Datenbank hinterlegt werden.

Nach der Aktualisierung der Daten werden die Sportstätten in der digitalen Landkreise und Kommunen aktiv auf die Sportstätten und die angrenzenden Sportstätten aufmerksam machen können. Auch nach der Veröffentlichung können Anpassungen und Änderungen der Daten vorgenommen werden.

Der „Sportatlas Hessen“ wird zukünftig als neues Serviceangebot für die Bürgerinnen und Bürger stehen. Dabei handelt es sich um eine moderne Web-Anwendung, in der Sportstättenangebot in Hessen mittels einer interaktiven Karte informiert Sportstätten zu finden, sich über die Ausstattung und angebotene Sportarten herauszufinden, ob eine Sportstätte barrierefrei erreichbar ist.

Weiterführende Informationen  
Homepage des Hessischen Ministeriums für Sport und Jugend  
[www.hessen.innen.de/sport](http://www.hessen.innen.de/sport)

Für Rückfragen steht zur Verfügung

Hessisches Ministerium für Sport und Jugend  
Simone Orlich  
Tel. 0611 353-1828  
E-Mail: [sportatlas@hmdis.hessen.de](mailto:sportatlas@hmdis.hessen.de)

Wir bitten um Kenntnisnahme

Rundschreiben  
296/2021

An die  
Landkreise in Hessen

Funkrufnr. 02 20198 Wiesbaden  
Telefon 0611 11 08-10  
Durchwahl 0611 11 08-12  
Telefax-Dienste 0611 11 08-27  
PC-Fax-Dienste 0611 800 287-70  
PC-Fax-Dienste 0611 800 287-72  
E-Mail-Dienste: [info@hkt.de](mailto:info@hkt.de)  
E-Mail-Dienste: [netze@hkt.de](mailto:netze@hkt.de)  
[www.hkt.de](http://www.hkt.de)  
Datum: 09.03.2021  
Az.: Ru/Wa/LU/21.1: 960/01

# Sportstättendatenbank

## Schritt 2 – Erweiterung um Isb h-Mitgliedsvereine und -verbände

- Erweiterung des Benutzerkreises zur Erfassung der vereins- und verbandseigenen Sportstätten mit Hilfe Studierender seit 12/2021
- Unterstützung der Vereine/Verbände bei der Anmeldung in der Datenbank und bei der Erfassung eigener Sportstätten
- Aktive Ansprache von Öko-Check-Vereinen

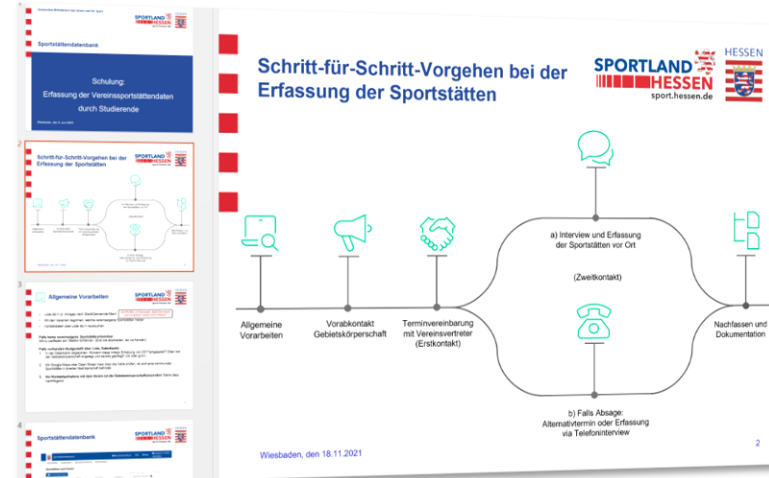

# Kommunikation

## Erweiterung um Isb h-Mitgliedsvereine und -verbände

- 11/2021 Erste Info-Mail vom Isb h an die rund 7.600 Mitgliedsvereine und -verbände
- 02/2022 Zweite Info-Mail vom Isb h an alle Vereine/Verbände
- 03/2022 Alle Vereine/Verbände haben einen Link zu ihren Zugangsdaten erhalten (teils von Studierenden, teils vom HMdIS)
- 04/2022 Erinnerungs-Mail von den Studierenden an ausstehende Öko-Check-Vereine

**7552**

Vereine

**1796**

Vereine  
mit Öko-  
Check

**61**

Verbände

## Meine Organisation: Reiter Allgemein

**Sportstättendatenbank** [Benutzerhandbuch](#) [FAQ](#) [Hilfe](#) [sysadmin\\_hmdis](#)  
Abmelden

[Sportstätten](#) [Organisation](#) [Benutzerverwaltung](#) [Administration](#)

### Meine Organisation ?

**Allgemein** **Ansprechperson**

Organisationstyp  
Land Hessen ?

Name der Organisation  
Land Hessen ?

Amtlicher Gemeindegeschlüssel (AGS)  
06000000 ?

Adresse der Organisation

Postleitzahl  Ort \*

Straße \*  Hausnummer  Zusatz

Zentrale Kontaktdaten

Internetauftritt der Organisation  
 ?

Telefonnummer der Organisation  
 ?

E-Mail-Adresse der Organisation  
 ?

## Meine Organisation: Reiter Ansprechperson

 Sportstättendatenbank

[Benutzerhandbuch](#) [FAQ](#) [Hilfe](#) [sysadmin\\_hmdis](#)  
[Abmelden](#)

[Sportstätten](#) [Organisation](#) [Benutzerverwaltung](#) [Administration](#)

### Meine Organisation <sup>?</sup>

[Allgemein](#) [Ansprechperson](#)

Anrede \*  
Herr <sup>?</sup>

Titel <sup>?</sup>

Nachname \*  
Becker <sup>?</sup>

Vorname \*  
Stefan <sup>?</sup>

Telefonnummer \*  
+49 611 353 1823 <sup>?</sup>

E-Mail-Adresse \*  
sportatlas@hmdis.hessen.de <sup>?</sup>

Arbeitsbereich in der Organisation \*  
Referat VI1 <sup>?</sup>

Funktion in der Organisation \*  
Sachbearbeiter <sup>?</sup>

[Abbrechen](#) [Speichern](#)

2.0.3.0 22.09.2022 15:50:26  
2.0.2.0 09.09.2022 12:38:18

[Impressum](#) [Datenschutz](#) [Kontakt](#)

## Detailansicht Sportstätte: Reiter Sportstätte

**Sportstättendatenbank** [Benutzerhandbuch](#) [FAQ](#) [Hilfe](#) [sysadmin\\_hmdis](#) [Abmelden](#)

Sportstätten Organisation Benutzerverwaltung Administration

**Mehrzweckhalle Lindenau in Hanau** Geändert am 24.04.2022 18:12:19 von Land Hessen

Sportstätten-ID: 06435014-0020

Sportstätte Ausstattung Bilder Kontakt Liegenschaft Sportanlagen Sportarten

Name der Sportstätte \*  
Mehrzweckhalle Lindenau

Kategorie der Sportstätte \*  
Sporthalle

Schulsport geeignet  
 Öffentlicher Zugang gegeben

Koordinaten der Sportstätte  
Breitengrad: 5550311.169 Längengrad: 496907.48

Adresse der Sportstätte  
Postleitzahl: 63457 Ort: Hanau  
Straße: Rue de Confians Hausnummer: 4 Zusatz:

Baulicher Zustand  
Betriebsstatus: in Betrieb  
Baujahr:  
Letzte Sanierung:

[Adresse in Karte anzeigen](#)

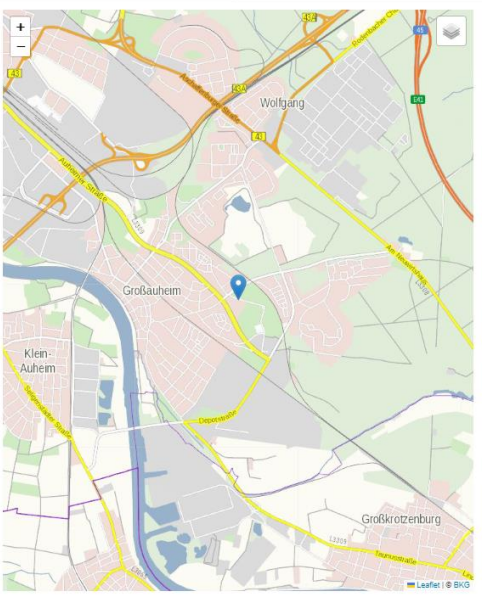

[Abbrechen](#) [Speichern](#) [Nicht im Sportatlas veröffentlichen](#) [PDF](#)

2.0.3.0 22.09.2022 16:09:26  
2.0.2.0 09.09.2022 12:38:18 [Impressum](#) [Datenschutz](#) [Kontakt](#)

## Detailansicht Sportstätte: Reiter Ausstattung

**Sportstättendatenbank** [Benutzerhandbuch](#) [FAQ](#) [Hilfe](#) [sysadmin\\_hmdis](#)  
Abmelden

[Sportstätten](#) [Organisation](#) [Benutzerverwaltung](#) [Administration](#)

**Mehrzweckhalle Lindenau in Hanau** Geändert am 24.04.2022 18:12:19 von Land Hessen

Sportstätten-ID: 06435014-0020

Sportstätte **Ausstattung** Bilder Kontakt Liegenschaft Sportanlagen Sportarten

Anzahl Zuschauerplätze

Anzahl PKW-Parkplätze

Barrierefreiheit der Sportstätte  Zuschauer Einrichtungen  Sportfläche  Sonstige Räume  Umkleide- und Sanitärräume

Funktionsräume der Sportstätte

Anzahl Umkleide- und Sanitärräume - Sporttreibende <input type="text" value="2"/>	Anzahl Büro- und Verwaltungsräume <input type="text"/>
Anzahl Umkleide- und Sanitärräume - Personal <input type="text" value="1"/>	Anzahl Material- und Lagerräume <input type="text" value="1"/>
Anzahl Sanitärräume - Publikum <input type="text" value="3"/>	Anzahl Geräteräume <input type="text" value="1"/>
Anzahl Erste-Hilfe-Räume <input type="text" value="1"/>	Anzahl Technikräume <input type="text" value="1"/>

Sonstige Räume  Schulungs- / Seminarraum  Gastronomie  Sauna [Hinzufügen](#)

Typ	Anzahl Plätze	Name	
Gastronomie	0	Bedarfsküche	<a href="#">Bearbeiten</a> <a href="#">Löschen</a>

[Abbrechen](#) [Speichern](#) [Nicht im Sportatlas veröffentlichen](#) [PDF](#)

2.0.3.0 22.09.2022 15:50:24  
2.0.2.0 09.09.2022 12:38:18

Impressum [Datenschutz](#) [Kontakt](#)

## Detailansicht Sportstätte: Reiter Bilder

 Sportstättendatenbank Benutzerhandbuch FAQ Hilfe sysadmin\_hmdis Abmelden

Sportstätten Organisation Benutzerverwaltung Administration

### Sporthalle Wiesbaden, Elsässer Platz in Wiesbaden

Geändert am 18.10.2022 07:19:02 von Wiesbaden

Sportstätten-ID: 06414000-0038

Sportstätte Ausstattung **Bilder** Kontakt Liegenschaft Sportanlagen Sportarten

Bitte stellen Sie bis zu drei Bilder der Sportstätte (Eingangsbereich, Hauptsportanlage und Zuschauerbereich) durch Hochladen zur Verfügung. Unangemessene Bilder, Bilder mit identifizierbaren Personen oder personenbezogenen Daten sind unzulässig.

Mit dem Hochladen der Bilder erklären Sie, dass Sie der Urheber der Bilder sind oder über die entsprechenden Nutzungsrechte verfügen. Die dem Land Hessen zur Verwendung der Bilder übertragene Lizenz kann jederzeit widerrufen werden, indem Sie die Bilder löschen.

**Bild Informationen**

Beschreibung

Rechteinhaber

**Bild hochladen**

Nicht möglich. Es wurden bereits drei Bilder zu der Sportstätte hochgeladen. Bitte löschen Sie zuerst ein Bild. ⚠

Bild	Beschreibung	Reihenfolge	
	Halle linkes Eck	1	<a href="#">Bearbeiten</a> <a href="#">Löschen</a> ↓
	Halle rechtes Eck	2	↑ <a href="#">Bearbeiten</a> <a href="#">Löschen</a> ↓
	Sporthalle Haupteingang	3	↑ <a href="#">Bearbeiten</a> <a href="#">Löschen</a>

[Abbrechen](#) [Speichern](#) [Nicht im Sportatlas veröffentlichen](#) 

## Detailansicht Sportstätte: Reiter Kontakt

**Sportstättendatenbank** Benutzerhandbuch FAQ Hilfe sysadmin\_hmdis Abmelden

Sportstätten Organisation Benutzerverwaltung Administration

**Mehrzweckhalle Lindenau in Hanau** Geändert am 24.04.2022 18:12:19 von Land Hessen

Sportstätten-ID: 06435014-0020

Sportstätte Ausstattung Bilder **Kontakt** Liegenschaft Sportanlagen Sportarten

**Eigentümer der Sportstätte**

Organisationstyp  
Stadt / Gemeinde

Name des Eigentümers \*  
Hanau

**Eigentümer Daten übernehmen**

**Nutzer der Sportstätte**

Sportverein

Webseite

**Hinzufügen**

Verein	Webseite	
28036 Ruderclub Möve 1919 Großauheim e.V.	www.ruderclub-moeve.de	<b>Löschen</b>

**Betreiber der Sportstätte**

Organisationstyp  
Stadt / Gemeinde

Name des Betreibers \*  
Hanau

**Kontaktdaten der Sportstätte**

E-Mail-Adresse  
sport@hanau.de

Telefonnummer  
0618129585971

Internetauftritt  
www.hanau.de

**Abbrechen** **Speichern** **Nicht im Sportatlas veröffentlichen** **PDF**

2.0.3.0 22.09.2022 15:50:26  
2.0.2.0 09.09.2022 12:38:18

Impressum Datenschutz Kontakt

## Detailansicht Sportstätte: Reiter Liegenschaft

 Sportstättendatenbank

[Benutzerhandbuch](#) [FAQ](#) [Hilfe](#) [sysadmin\\_hmdis](#)  
[Abmelden](#)

[Sportstätten](#) [Organisation](#) [Benutzerverwaltung](#) [Administration](#)

### Sporthalle Wiesbaden, Elsässer Platz in Wiesbaden

Geändert am 18.10.2022 07:19:02 von Wiesbaden

Sportstätten-ID: 06414000-0038

[Sportstätte](#) [Ausstattung](#) [Bilder](#) [Kontakt](#) [Liegenschaft](#) [Sportanlagen](#) [Sportarten](#)

Bei den hier abgefragten Liegenschaftsdaten handelt sich nicht um Pflichtfelder, die Angaben werden auch nicht im Sportatlas veröffentlicht. Die Eingabe und Pflege der Liegenschaftsdaten geschieht auf freiwilliger Basis, die Entscheidung darüber obliegt den jeweils Berechtigten.

Die Liegenschaftsdaten können über das Internetportal [Geodaten online](#) der Hessischen Verwaltung für Bodenmanagement und Geoinformation (HVBG) ermittelt werden.

Liegenschaftsdaten

Gemarkung \*  
Wiesbaden (589)

Flurnummer \*  
134

Flurstücksnummer / Flurstückszähler \*  
110

Flurstücksnenner  
1

Flurstück nicht vorhanden

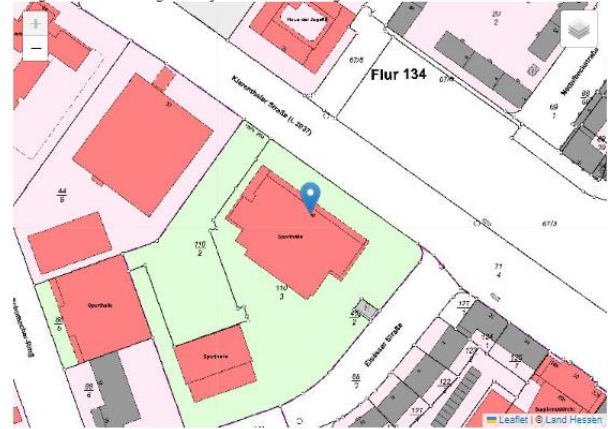

Die rote Nadel zeigt das ermittelte Flurstück an. Die blaue Nadel verweist auf die bereits erfasste Adresskoordinate der Sportstätte. Bitte überprüfen Sie anhand der Karte, ob die eingegebenen Adress- und Liegenschaftsdaten übereinstimmen oder ggf. korrigiert werden müssen.

[Abbrechen](#) [Speichern](#) [Nicht im Sportatlas veröffentlichen](#) 

2.0.3.0 22.09.2022 15:50:36  
2.0.2.0 09.09.2022 12:38:18

[Impressum](#) [Datenschutz](#) [Kontakt](#)

## Detailansicht Sportstätte: Reiter Sportanlagen

**Sportstättendatenbank** [Benutzerhandbuch](#) [FAQ](#) [Hilfe](#) [sysadmin\\_hmdis](#) [Abmelden](#)

Sportstätten Organisation Benutzerverwaltung Administration

### Mehrzweckhalle Lindenau in Hanau

Geändert am 24.04.2022 18:12:19 von Land Hessen

Sportstätten-ID: 06435014-0020

Sportstätte Ausstattung Bilder Kontakt Liegenschaft **Sportanlagen** Sportarten

Suche

- Sport- / Turnhalle untermaäßig (Größe I und II)
- Einfach-Sporthalle ohne Trennvorhang (Größe III)
- Zweifach-Sporthalle (Größe IV) [Hinzufügen](#)
- Dreifach-Sporthalle (Größe V)
- Großsporthalle (Größe VI)
- Freilufthalle (Kalthalle)
- Sporthalle (Sondermaße nicht DIN-gerecht)
- Squashhalle
- Kurs- / Übungsraum
- Bühne

> mehr anzeigen

Typ	Name	
Einfach-Sporthalle ohne Trennvorhang (Größe III)	Mehrzweckhalle Lindenau	<a href="#">Bearbeiten</a> <a href="#">Löschen</a>

[Abbrechen](#) [Speichern](#) [Nicht im Sportatlas veröffentlichen](#) [PDF](#)

2.0.3.0 22.09.2022 15:50:26  
2.0.2.0 09.09.2022 12:38:18

Impressum Datenschutz [Kontakt](#)

**Sportstättendatenbank** [Benutzerhandbuch](#) [FAQ](#) [Hilfe](#) [sysadmin\\_hmdis](#) [Abmelden](#)

Sportstätten Organisation Benutzerverwaltung Administration

### Mehrzweckhalle Lindenau in Hanau

Geändert am 24.04.2022 18:12:19 von Land Hessen

Sportstätten-ID: 06435014-0020

Sportstätte Ausstattung Bilder

Suche

- Sport- / Turnhalle untermaäßig (Größe I und II)
- Einfach-Sporthalle ohne Trennvorhang (Größe III)
- Zweifach-Sporthalle (Größe IV)
- Dreifach-Sporthalle (Größe V)
- Großsporthalle (Größe VI)
- Freilufthalle (Kalthalle)
- Sporthalle (Sondermaße nicht DIN-gerecht)
- Squashhalle
- Kurs- / Übungsraum
- Bühne

> mehr anzeigen

[Abbrechen](#) [Speichern](#) [Nicht im Sportatlas veröffentlichen](#)

#### Sportanlage bearbeiten

Sportanlagentyp: Einfach-Sporthalle ohne Trennvorhang (Größe III)

Name: Mehrzweckhalle Lindenau

Betriebsstatus: in Betrieb

Baujahr: 1978

Letzte Sanierung: 1998

Wettkampfeignung auf Landesebene

Nutzbare Sportfläche

Länge in m: 33

Breite in m: 18

Höhe in m: 6

Sportfläche in m²: 594

Bodenbelag: Kunststoff

Sportfelder Halle

Anzahl Felder - Badminton: 4

Anzahl Felder - Basketball: 1

Anzahl Felder - Faustball:

Anzahl Felder - Funino:

[Abbrechen](#) [Übernehmen](#)

2.0.3.0 22.09.2022 15:50:26  
2.0.2.0 09.09.2022 12:38:18

Impressum Datenschutz [Kontakt](#)

## Detailansicht Sportstätte: Reiter Sportarten

Sportstättendatenbank [Benutzerhandbuch](#) [FAQ](#) [Hilfe](#) [sysadmin\\_hrmdis](#)  
Abmelden

Sportstätten Organisation Benutzerverwaltung Administration

**Mehrzweckhalle Lindenau in Hanau** Geändert am 24.04.2022 18:12:19 von Land Hessen  
Sportstätten-ID: 06435014-0020

Sportstätte Ausstattung Bilder Kontakt Liegenschaft Sportanlagen **Sportarten**

Suche

- American Football
- Badminton
- Baseball / Cricket
- Basketball
- Behindertensport
- Billard
- Boxen
- Eissport
- Fechten
- Fitness
- Fußball
- Gesundheitssport
- Gymnastik
- Golf
- Handball
- Hockey
- Kampfsport
- Kegelsport

Hinzufügen

Sportart	
Badminton	<a href="#">Löschen</a>
Fitness	<a href="#">Löschen</a>
Fußball	<a href="#">Löschen</a>
Gesundheitssport	<a href="#">Löschen</a>
Gymnastik	<a href="#">Löschen</a>
Handball	<a href="#">Löschen</a>
Ju Jutsu	<a href="#">Löschen</a>
Tanzsport	<a href="#">Löschen</a>
Turnen	<a href="#">Löschen</a>
Volleyball	<a href="#">Löschen</a>

[Abbrechen](#) [Speichern](#) [Nicht im Sportatlas veröffentlichen](#) [PDF](#)

2.0.3.0 22.09.2022 15:50:26  
2.0.2.0 09.09.2022 12:38:18

Impressum Datenschutz [Kontakt](#)

# Sportstättendatenbank

## Stand der Nutzung

- Rückmeldungen von vielen kleinen und mittelgroßen Kommunen: Datenbank über die eigenen Sportstätten große Arbeitserleichterung, da vorher nicht existent
- Hessische Großstädte Frankfurt und Offenbach nutzen die Sportstättendatenbank bereits intensiv als Datenbank, Wiesbaden und Gießen wollen das perspektivisch ebenfalls machen bzw. sind in der Umsetzung
- Andere Großstädte Kassel und Darmstadt nutzen zusätzlich eigene Datenbank und müssen zwei Datensätze pflegen
- Kooperation mit HFV über Erweiterung/Zusammenführung der Datenbank mit Bestandslisten des HFV über hessische Sportplätze

# Ausblick

## Auswertungstool und „Sportatlas Hessen“

- Geplante Implementierung eines Auswertungstools (Power-BI) bis 11/2022
- Verknüpfung und teilautomatisierte Auswertung verschiedener Datenbanken (Sportstättendatenbank, destatis, Isb h-Vereinsdatenbank, etc.)
- Bedarfsgerechte Sportentwicklungsplanung anhand fundierter Daten: Wie groß sind im Landkreis Groß-Gerau die Entfernungen von Schulen zu Schwimmbädern? Wie ist die Bevölkerungsentwicklung im Landkreis Waldeck-Frankenberg und wie hoch der Versorgungsgrad mit Sportplätzen pro 100.000 Einwohner? Wie die Mitgliederentwicklung in den Vereinen?
- Webanwendung „Sportatlas Hessen“ und „Sportland Hessen“-App

# Sportatlas Hessen

- SUCHBEGRIFF:** Sportart, Name, Sportsstätte etc. suchen
- PLZ:** Wiesbaden
- UMKREIS IN KM:** 5
- Alle Sportarten (44) \* | Alle Sportsstättenkategorien (18)**
- Skateboardanlage Emil-Siering-Park:** Emil-Siering-Park, Frankfurt (ROLL- UND SKATESPORTSTÄTTE)
- Streetballanlage Hessenplatz:** Hessenplatz 2, Frankfurt (ÖFFENTLICHER SPORT- UND BEWEGUNGSRAUM)
- Streetballanlage Hermann-Brill-Straße Süd:** Hermann-Brill-Straße, Frankfurt (ÖFFENTLICHER SPORT- UND BEWEGUNGSRAUM)
- Bolzplatz Industriehof:** Lötzerer Straße, Frankfurt (ÖFFENTLICHER SPORT- UND BEWEGUNGSRAUM)

At the bottom of the page, there are links for 'Impressum | Datenschutz', a partner logo for 'SPORTJUGEND HESSEN e.V.', and social media icons for Twitter, Facebook, LinkedIn, and Google+.

**MEHRZWECKHALLE LINDENAU**

**Sporthalle**  
Rue de Conflans 4  
63457 Hanau  
Schulsport geeignet: JA

**Sportanlagen (1)**  
MEHRZWECKHALLE LINDENAU

**Sportarten (10)**  
BADMINTON FITNESS FUSSBALL  
GESUNDHEITSSPORT GYMNASTIK HANDBALL  
JU JUTSU TANZSPORT TURNEN  
VOLLEYBALL

**Ausstattung (9)**  
60 PARKPLÄTZE BEDARFSKÜCHE  
ERSTE-HILFE-RÄUME GERÄTERÄUME  
MATERIAL- UND LAGERÄUME  
SANITÄRRÄUME - PUBLIKUM TECHNIKRÄUME  
UMKLEIDE- UND SANITÄRRÄUME - PERSONAL  
UMKLEIDE- UND SANITÄRRÄUME - SPORTTREIBENDE

**Barrierefreiheit**  
NEBENRÄUME: NEIN SPORTFLÄCHE: NEIN  
ZUSCHAUEREINRICHTUNG: NEIN

**Kontakt**  
Hanau

**Nutzer der Sportstätte**  
• 28036 Ruderclub Möve 1919 Großauheim e.V.

**Teilen**  
Tweet Like Share in Share Pin it

**+ ÄNDERUNGEN VORSCHLAGEN**

# Sportstättendatenbank

## Ansprechpartner

- Für das Hessische Ministerium des Innern und für Sport:

**Stefan Becker**

Referat Grundsatzfragen des Sports, Sportentwicklung, Ehrenamt und Vereinsförderung

Friedrich-Ebert-Allee 12

65185 Wiesbaden

Tel.: +49 (611) 3543 1823

Fax: +49 (611) 353 1815

E-Mail: [stefan.becker@hmdis.hessen.de](mailto:stefan.becker@hmdis.hessen.de)

- Für den Landessportbund Hessen:

**Jens Prüller**

Geschäftsbereichsleiter Sportinfrastruktur

Otto-Fleck-Schneise 4

60528 Frankfurt a.M.

Tel.: +49 (69) 6789 277

Fax: +49 (69) 6789 428

E-Mail: [jprueller@lsbh.de](mailto:jprueller@lsbh.de)

V I E L E N    D A N K

F Ü R    I H R E

A U F M E R K S A M K E I T